Mendelssohn

Venetianisches Gondellied

Komponiert 1830

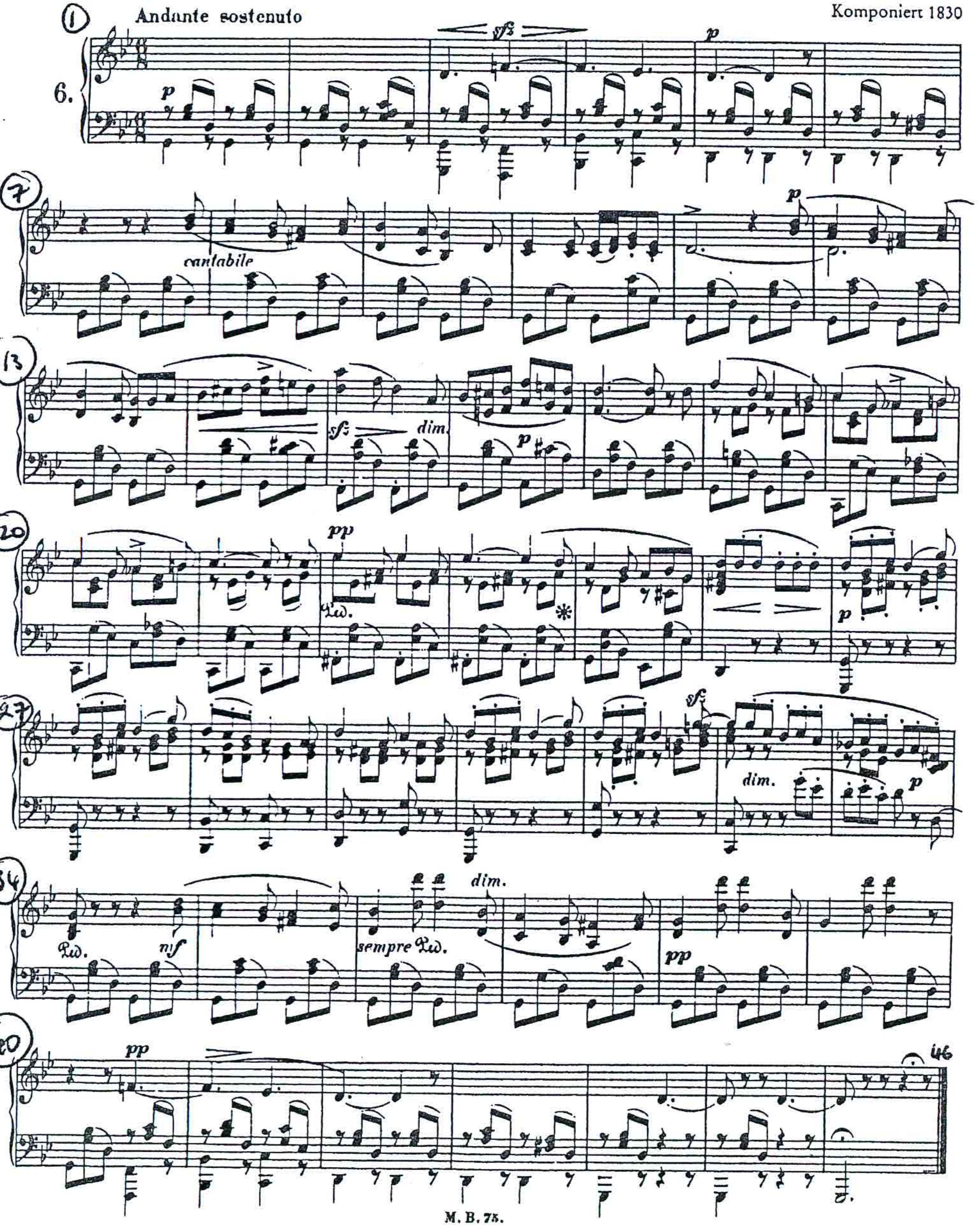

Paganini, Caprice no. 24 in a minor

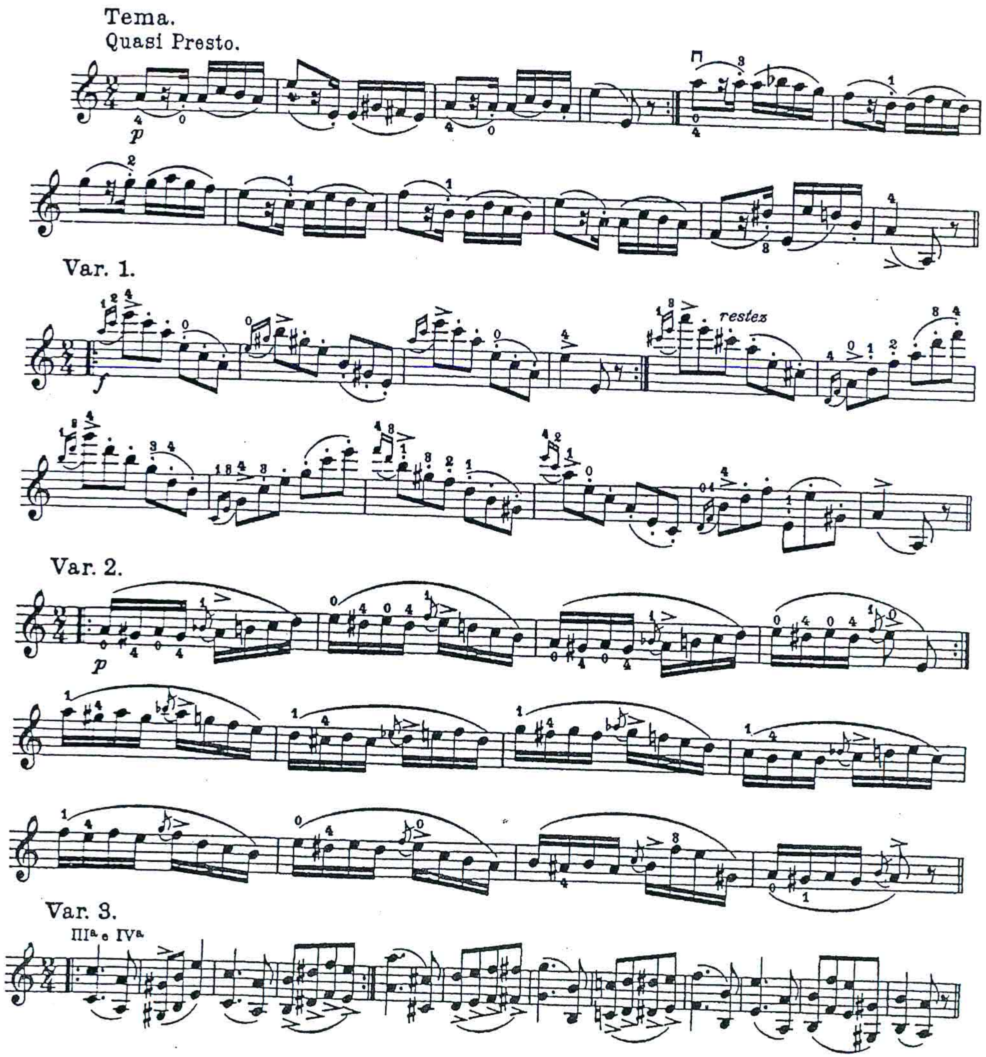

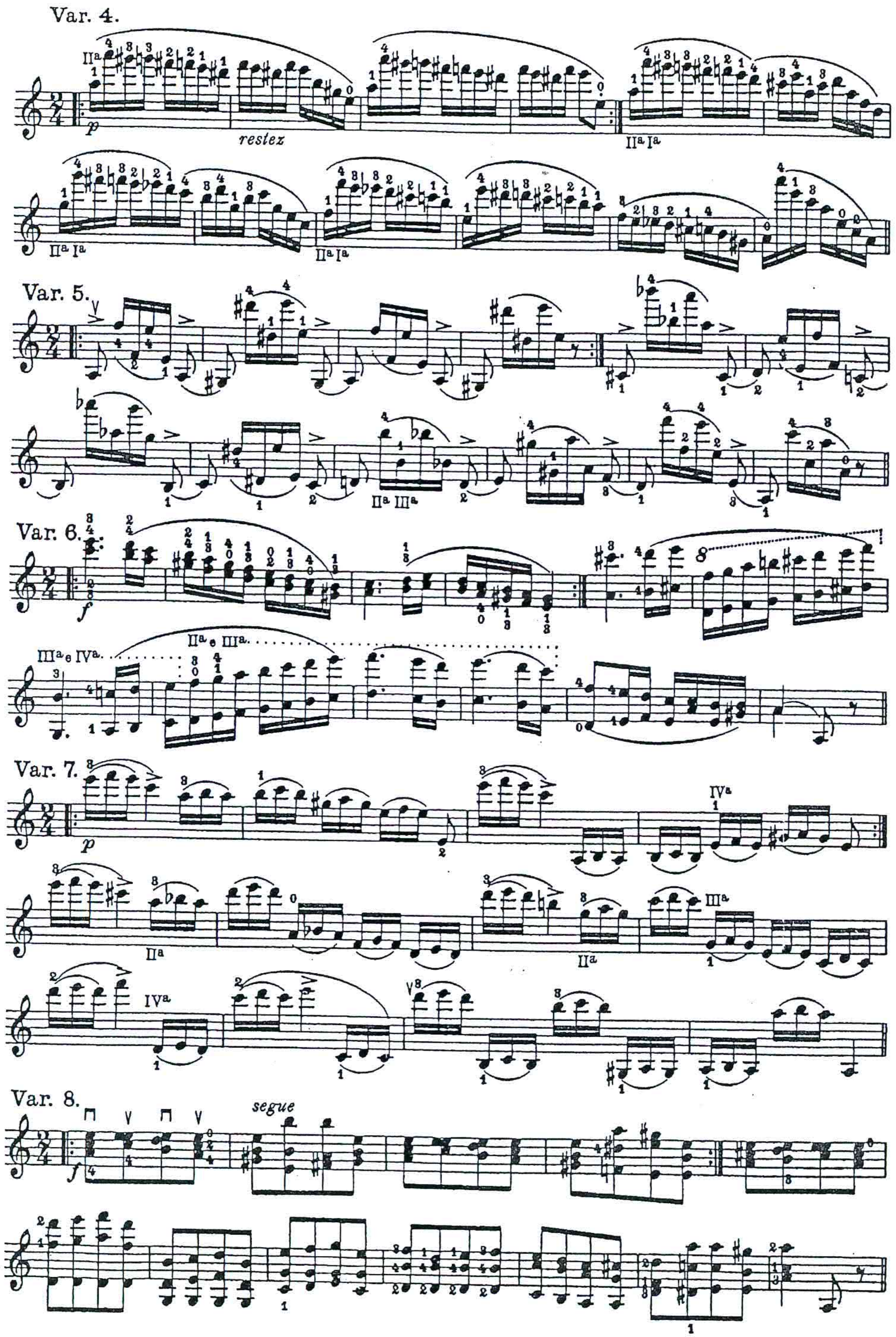
Var. 4.
restez
IIa Ia
IIa Ia
IIa Ia
Var. 5.
IIa IIIa
Var. 6.
IIIa e IVa.
IIa e IIIa.
Var. 7.
IVa
IIa
IIa
IIIa
IVa
Var. 8.
segue
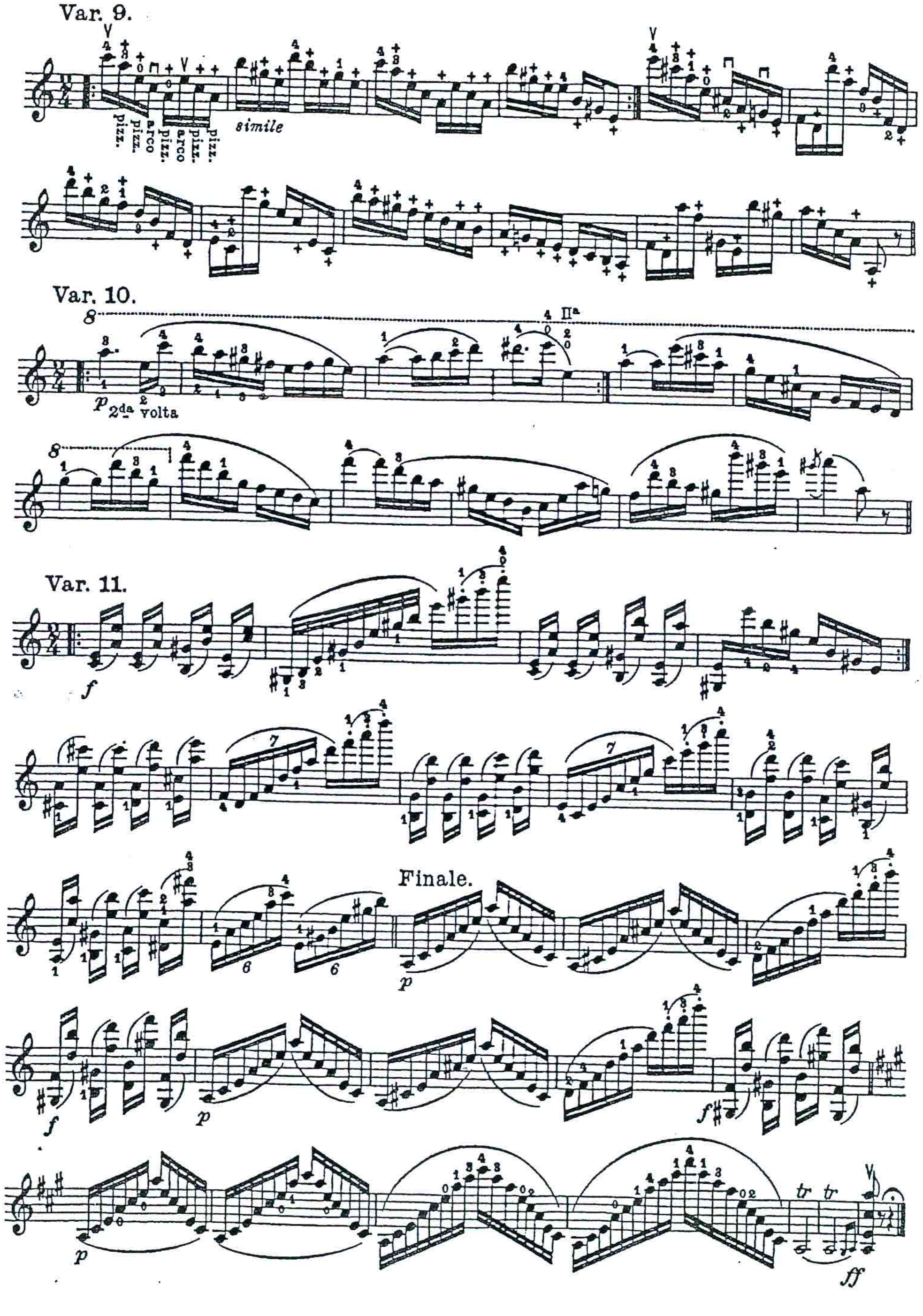
Var. 9.
pizz.
pizz.
arco
pizz.
arco
pizz.
pizz.
simile
Var. 10.
2da volta
IIa
Var. 11.
Finale.
tr
tr

Liszt, Paganini Study no. 6 (excerpts)

VAR. I.

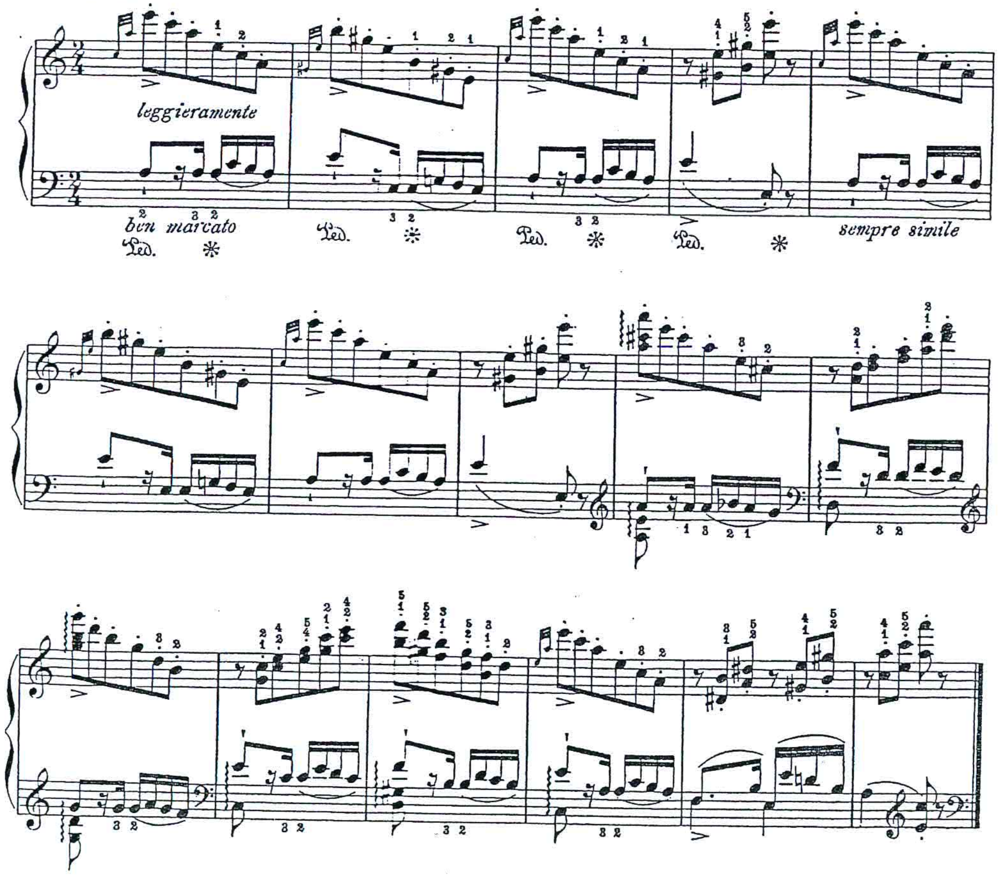

VAR. III.

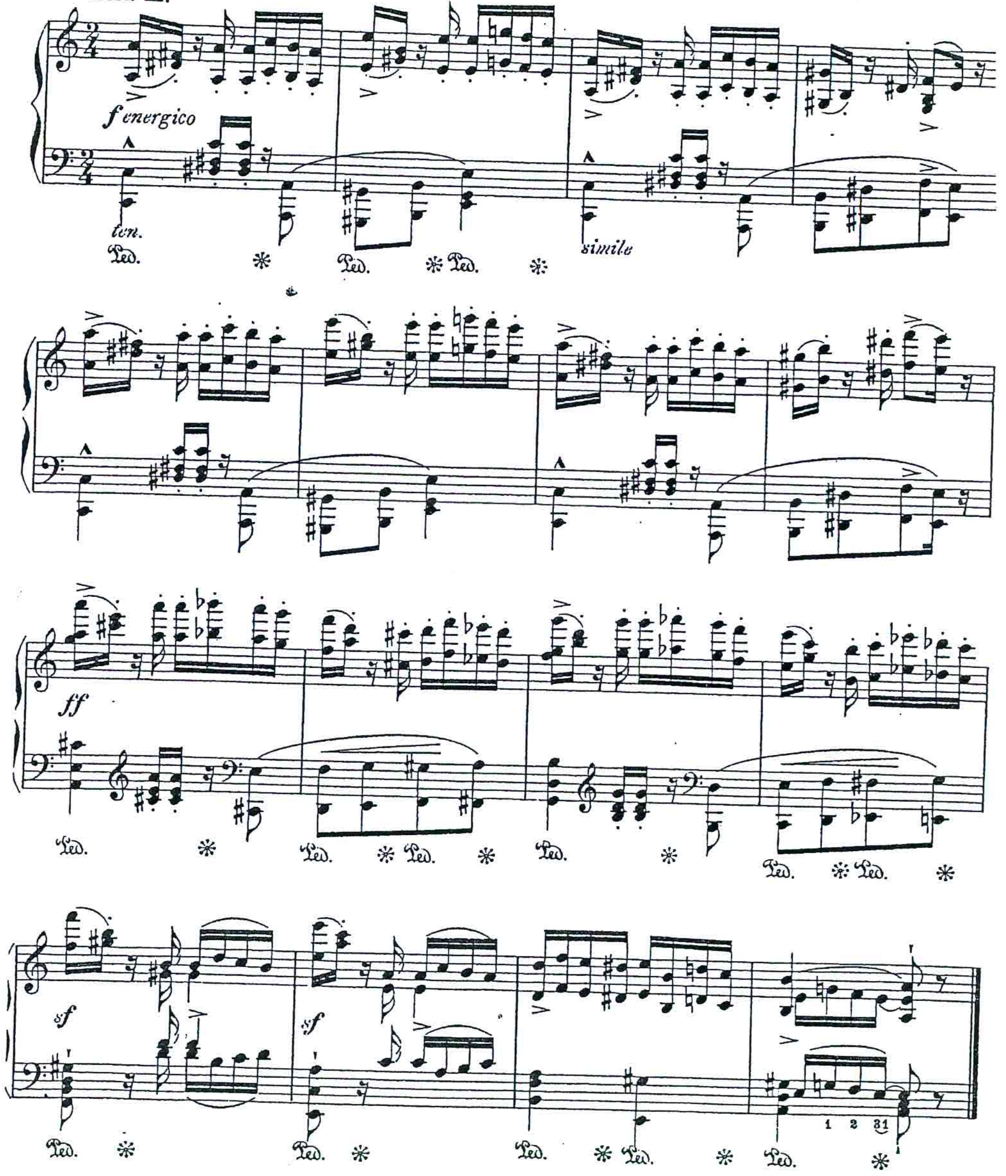

Gretchen am Spinnrade.

Aus Goethe's „Faust."

Für eine Singstimme mit Begleitung des Pianoforte

componirt von

Schubert's Werke. | Nº 31.

FRANZ SCHUBERT.

Op. 2.

Moritz Reichsgrafen von Fries gewidmet.

*)Nicht zu geschwind. ♩. = 72. | 19. October 1814.

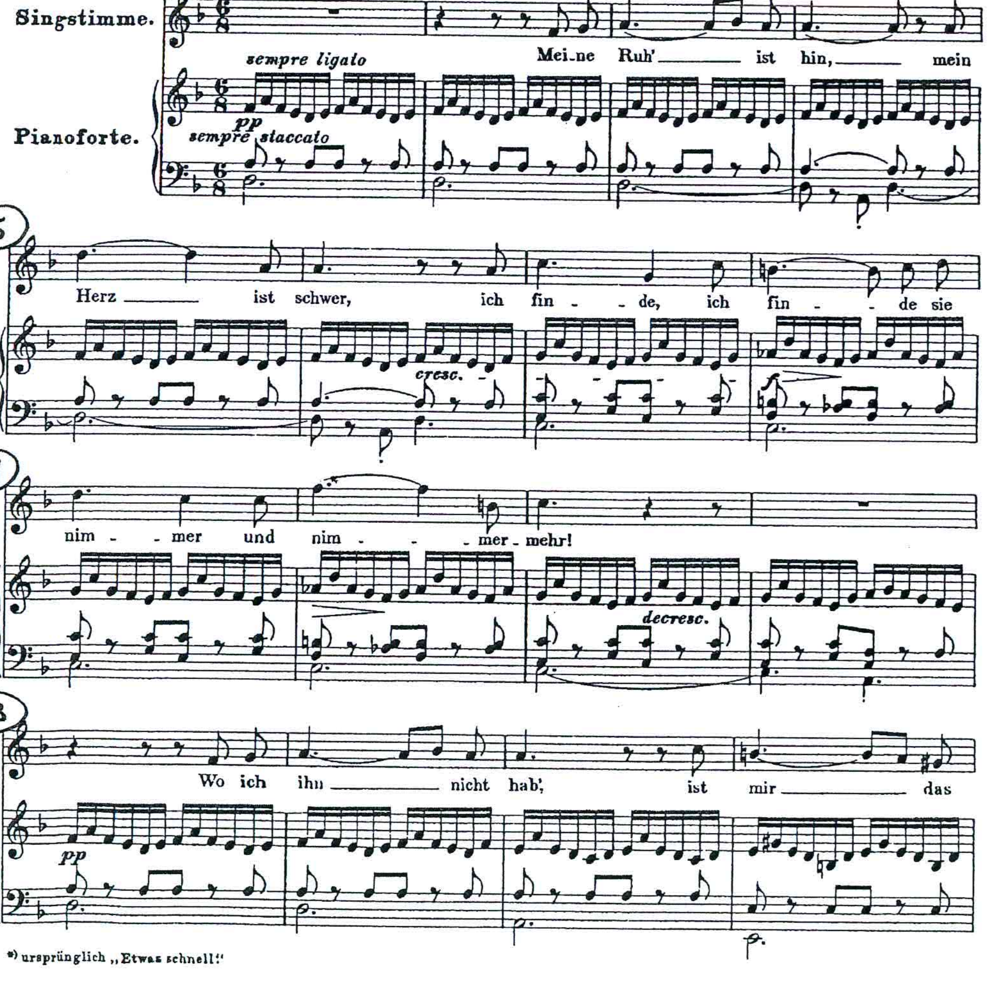

*) ursprünglich „Etwas schnell!"

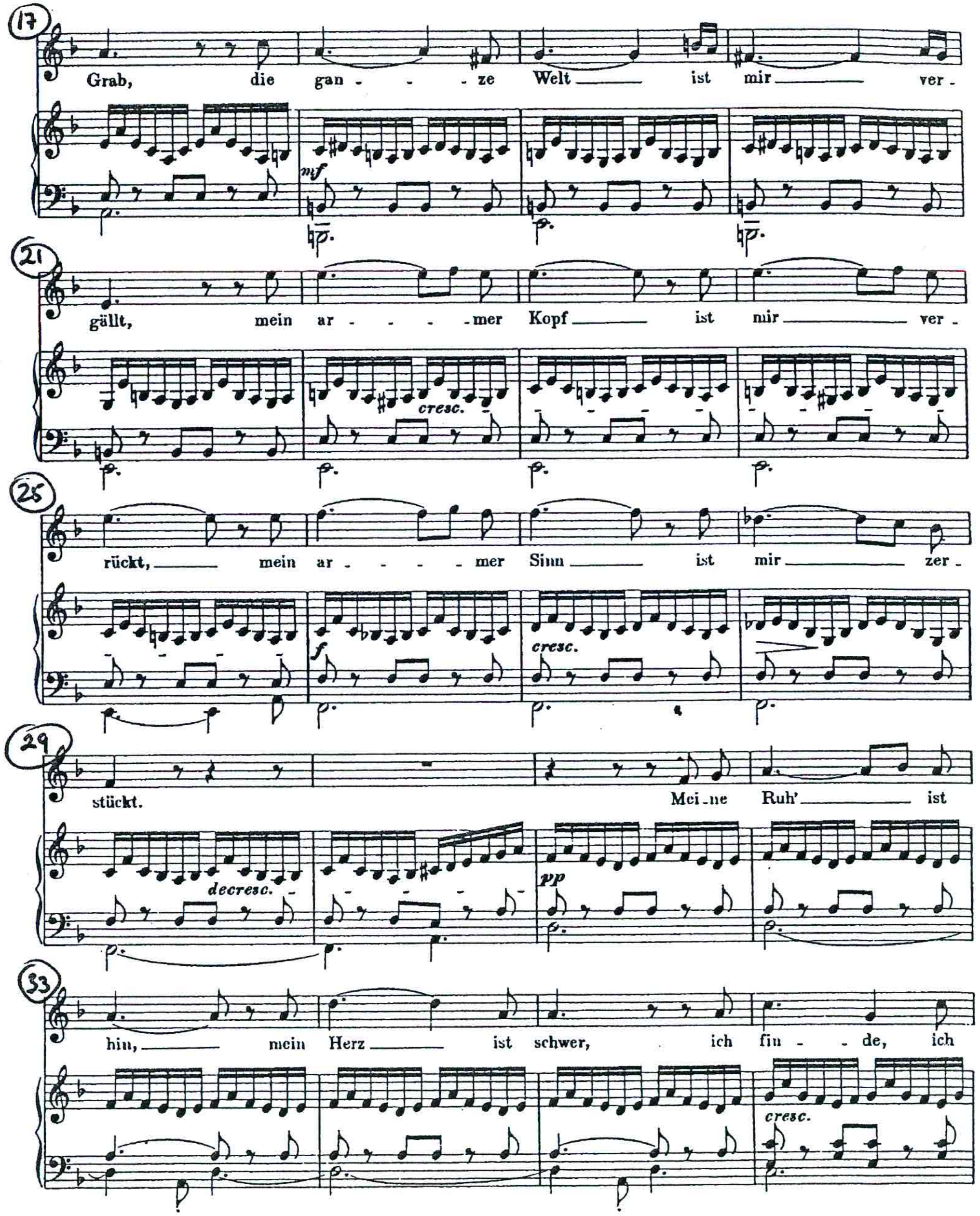

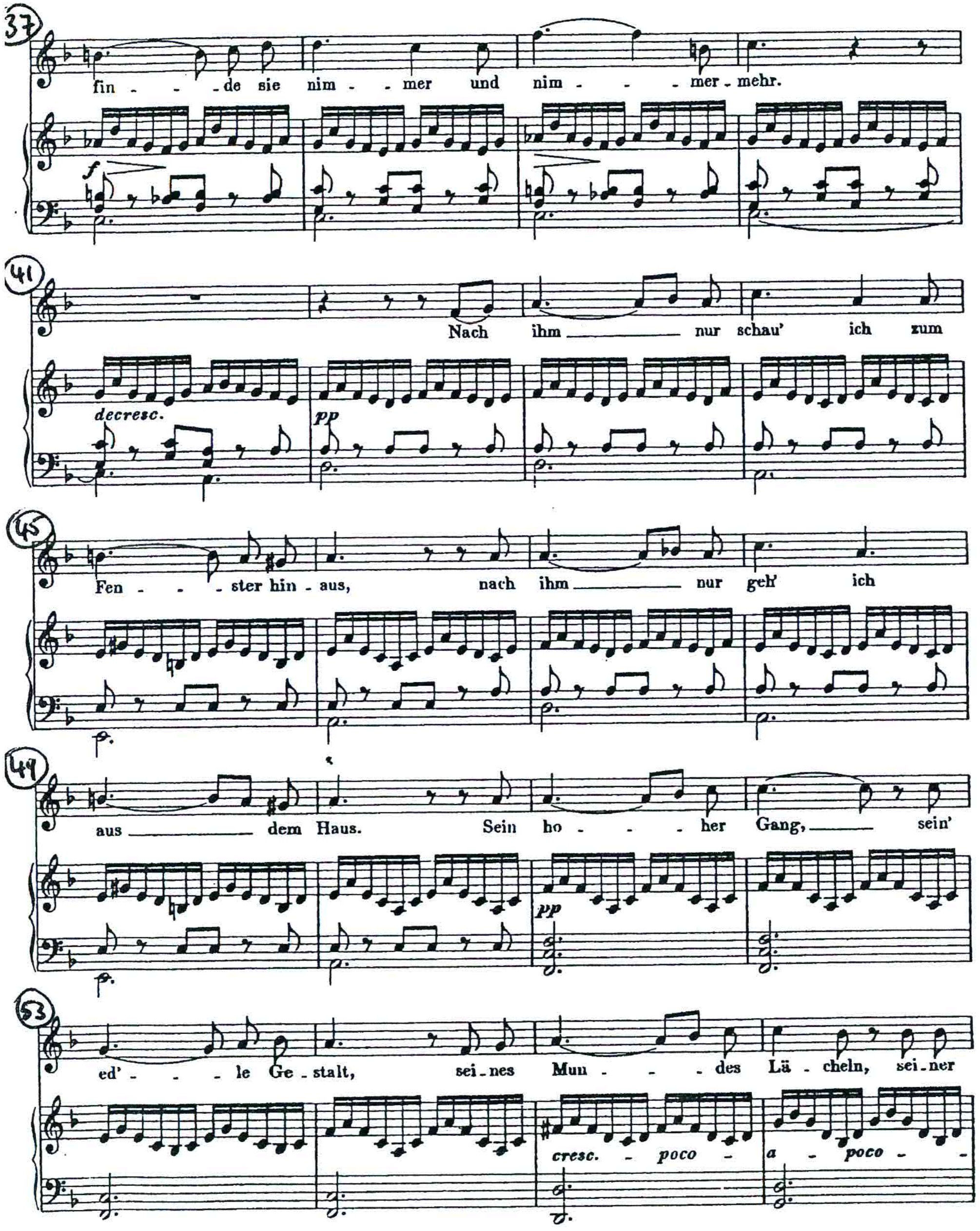
37
fin - - - de sie nim - - mer und nim - - - mer - mehr.
f
41
Nach ihm nur schau' ich zum
decresc.
pp
45
Fen - - - ster hin - aus, nach ihm nur geh' ich
49
aus dem Haus. Sein ho - - - her Gang, sein'
pp
53
ed' - - - le Ge - stalt, sei - nes Mun - - - des Lä - cheln, sei - ner
cresc. - poco - a - poco - -

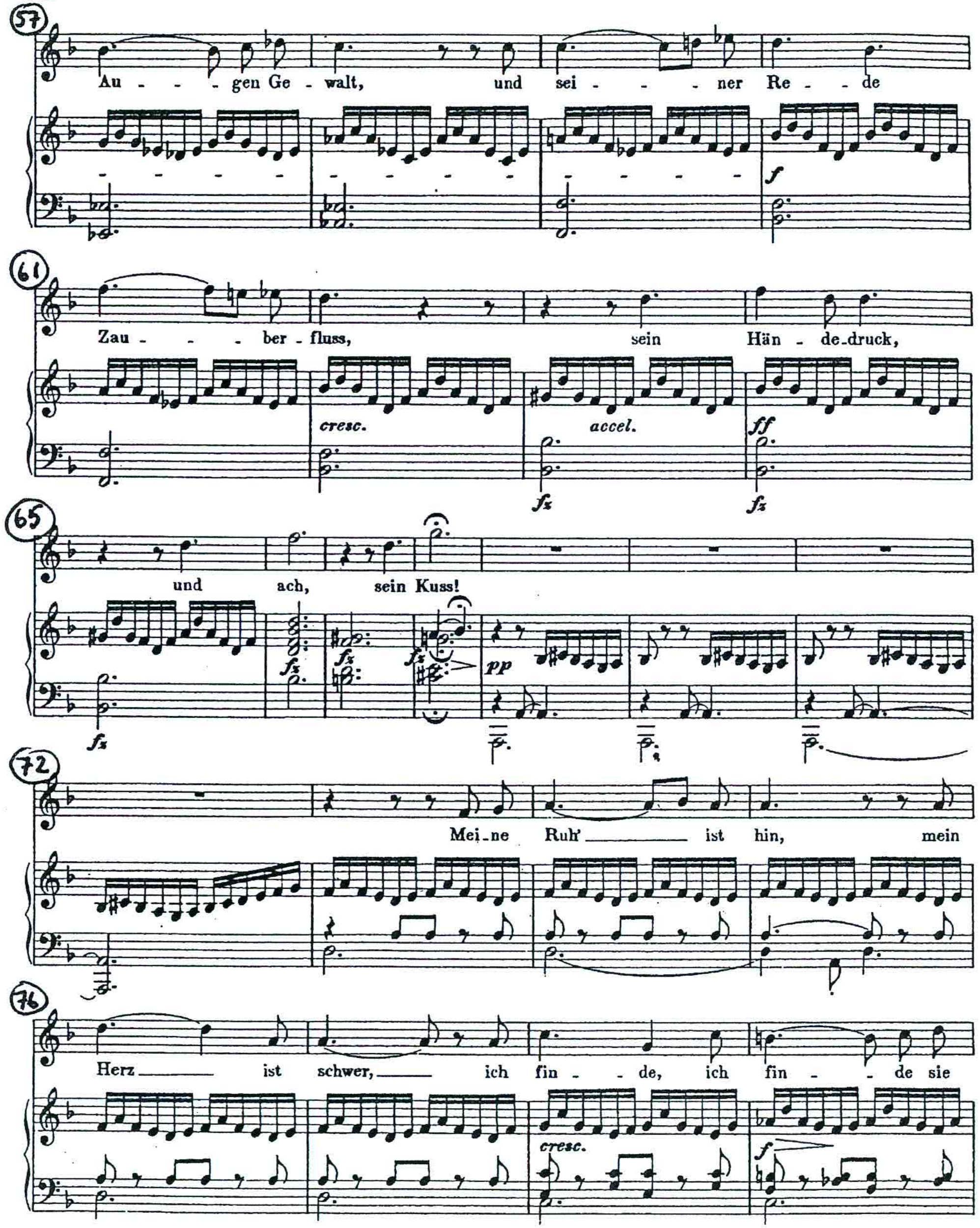
57
Au - - - gen Ge - walt, und sei - - - ner Re - - de
f
61
Zau - - - ber - fluss, sein Hän - de - druck,
cresc.
accel.
ff
fz
fz
65
und ach, sein Kuss!
fz
fz
fz
fz
pp
72
Mei - ne Ruh' ist hin, mein
76
Herz ist schwer, ich fin - - de, ich fin - - de sie
cresc.
f

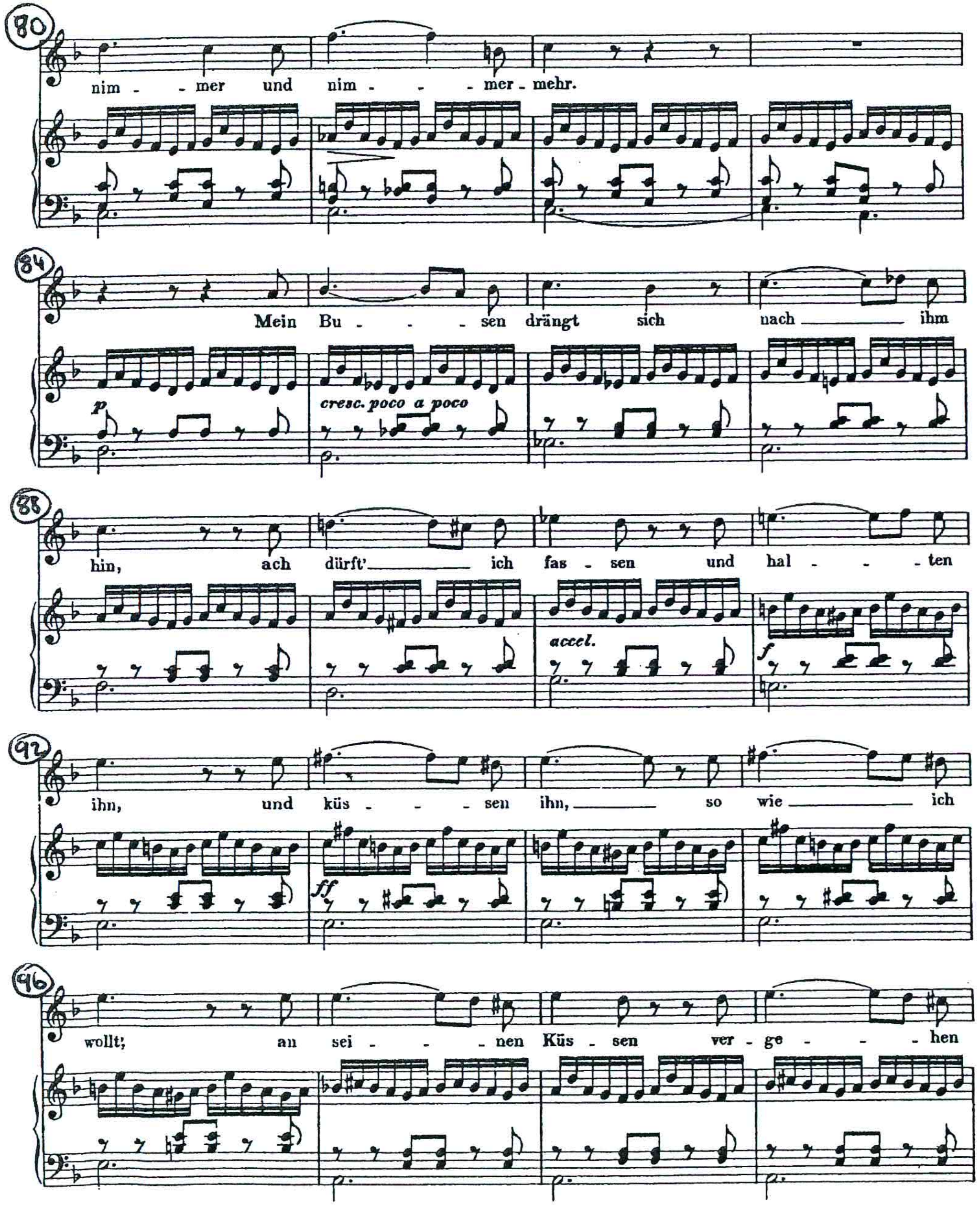
80
nim - - mer und nim - - - mer - mehr.
84
Mein Bu - - - sen drängt sich nach ihm
p
cresc. poco a poco
88
hin, ach dürft' ich fas - sen und hal - - - ten
accel.
f
92
ihn, und küs - - - sen ihn, so wie ich
ff
96
wollt'; an sei - - - nen Küs - sen ver - ge - - - hen

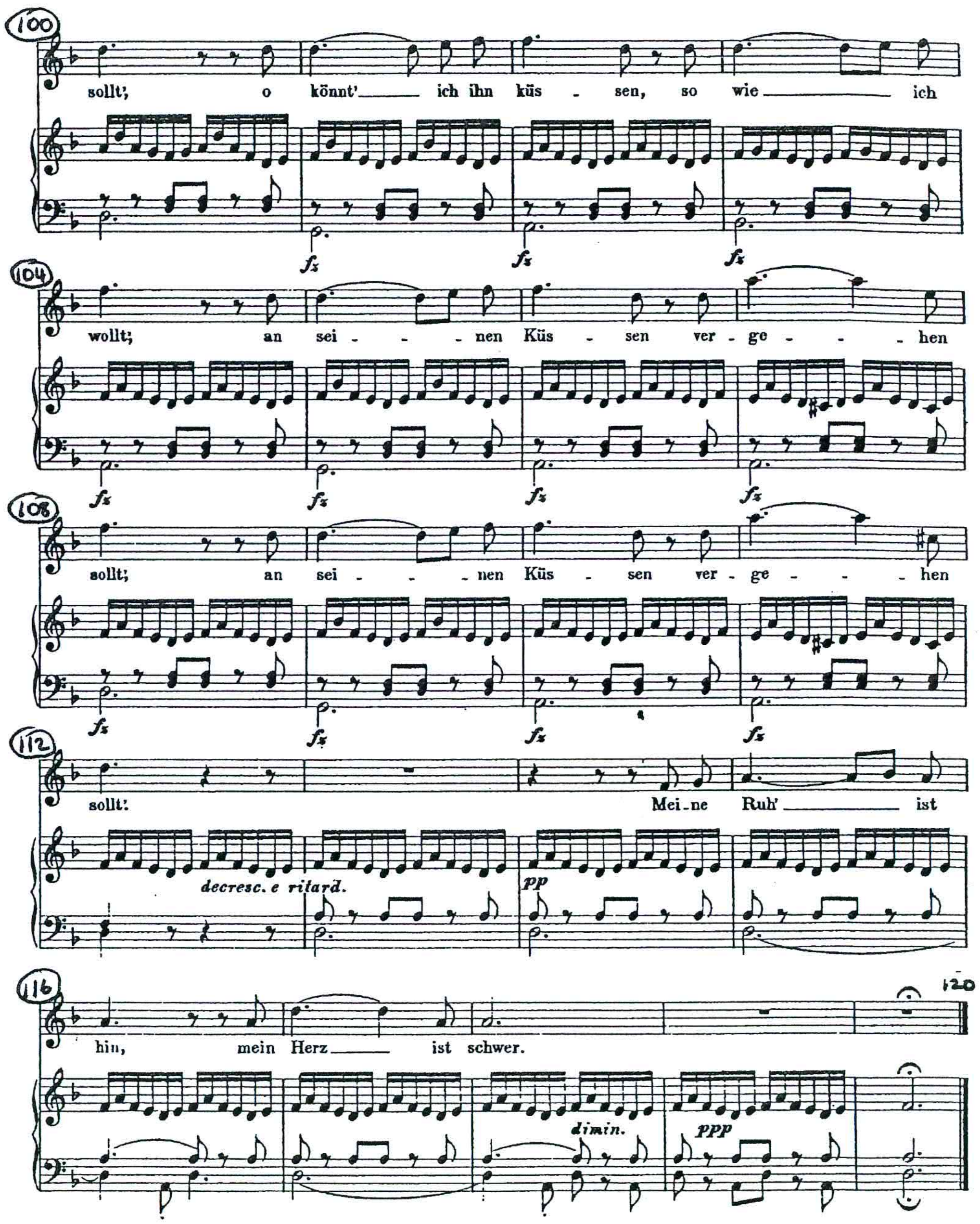
100
sollt'; o könnt' ich ihn küs - sen, so wie ich
fz
104
wollt'; an sei - - - nen Küs - sen ver - ge - - - hen
fz
108
sollt'; an sei - - - nen Küs - sen ver - ge - - - hen
fz
112
sollt'. Mei - ne Ruh' ist
decresc. e ritard.
pp
116
hin, mein Herz ist schwer.
dimin.
ppp
120

00034436

Schumann's Werke.

Serie 13. № 13.

DICHTERLIEBE

Lieder-Cyklus aus dem Buche der Lieder von H. Heine
für eine Singstimme mit Begleitung des Pianoforte
von

ROBERT SCHUMANN.

Op. 48.

Frau Wilhelmine Schröder-Devrient zugeeignet.

I.

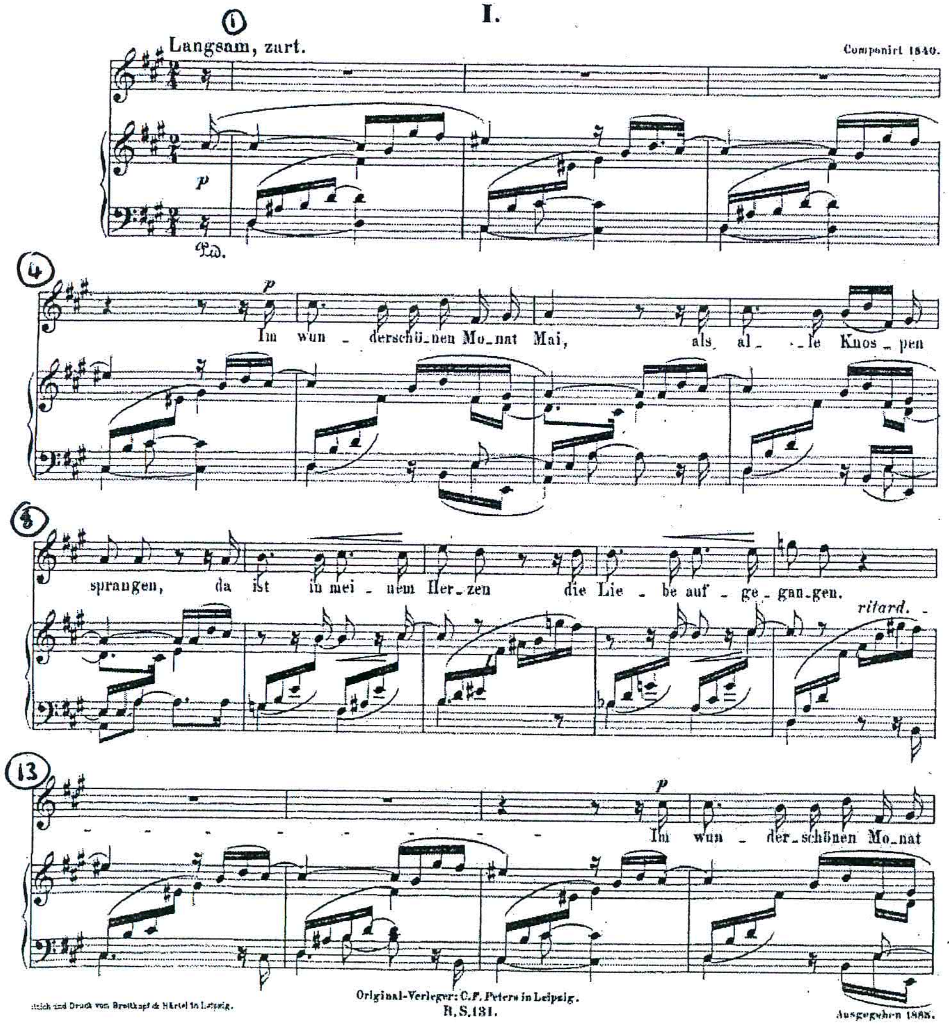

Stich und Druck von Breitkopf & Härtel in Leipzig.
Original-Verleger: C.F. Peters in Leipzig.
R.S.131.
Ausgegeben 1885.
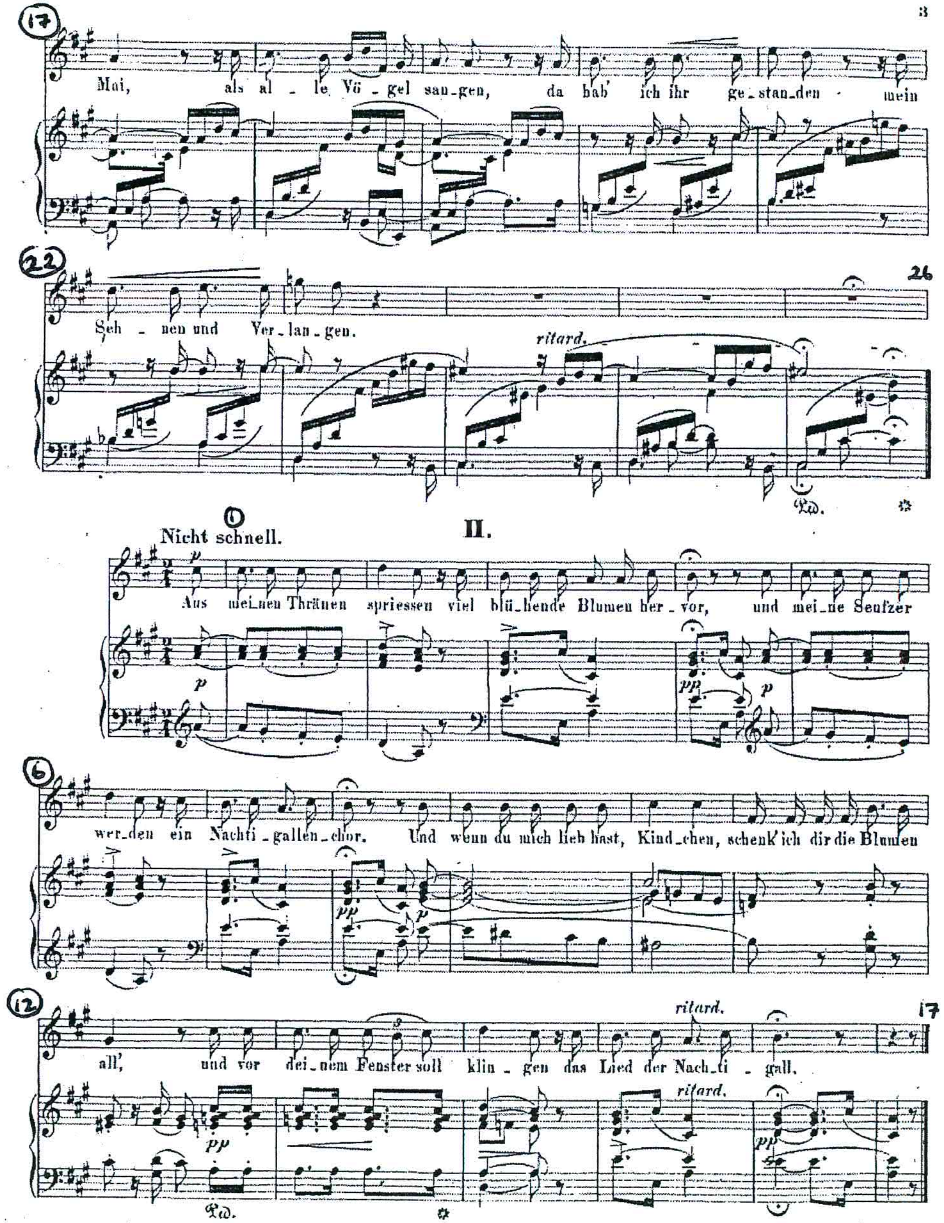
00033485